



Direction Générale - Cadarache
Département de support technique et gestion
Service technique et logistique

N° Chrono	Indice	Page
STL LOG DEC NDGR DO 524 du 07/10/25	3	1 / 16

Classement 1	DECHETS
Classement 2	DECHETS CONVENTIONNELS
Thème (s)	DECHETS
Affaire	

Titre du document :

Logigrammes de gestion des Déchets Non Dangereux du centre de Cadarache.

Référence Technique DG/CEACAD/DSTG/STL/GLD/CCTP-25-137

Champ d'application et résumé :

Le présent document décrit le fonctionnement général de la gestion des Déchets Non Dangereux et Déchets Inertes pris en charge par le STL/GLD.

Destinataires internes CEA

Chefs d'installation
Correspondants déchets conventionnels
D2S/SPR
CSMN

Destinataires externes CEA

Historique des évolutions d'indice

Indice	Date	Commentaires
1	23/09/2015	Modifications apportées + changement de maquette Annule et remplace le logigramme 115 DECHE PFX MOP 05000583 du 20.10.2010
2	02/02/2021	Modifications apportées + changement de maquette Annule et remplace le logigramme STL DECH DO 1150 du 23.09.2015
3	07/10/2025	Mise à jour du document annule et remplace la note STL NTE DECH DO 086 du 2/2/2021.

A. REDON

B. TICHIT

K.SILBERSTEIN

Date d'application :

RÉDACTEUR

VÉRIFICATEUR

APPROBATEUR

En l'absence d'accord ou de marché, la diffusion des informations contenues dans ce document auprès d'un organisme tiers extérieur au CEA est soumise à l'accord de la Direction de Cadarache.

Cadre de réalisation du document.

Durée d'archivage : voir tableau de gestion

CLASSIFICATION

DR	CC	CD	SD	sans
<input type="checkbox"/>	<input type="checkbox"/>	<input type="checkbox"/>	<input type="checkbox"/>	<input checked="" type="checkbox"/>

Direction Générale - Cadarache Département de support technique et gestion Service technique et logistique	Référence Technique DG/CEACAD/DSTG/STL/GLD/CCTP-25-137	Indice 3	Page 2 / 16
--	---	-------------	----------------

SOMMAIRE

SOMMAIRE	2
GLOSSAIRE.....	3
DOCUMENTS DE REFERENCE	4
1 OBJET.....	5
2 LOGIGRAMME DND A : COLLECTE DES DECHETS URBAINS	6
3 LOGIGRAMME DND B : MISE EN PLACE DE BENNES OU CAISSONS POUR DND.....	7
4 LOGIGRAMME DND C : ENLEVEMENT DE BENNES OU CAISSONS DND.....	8
5 LOGIGRAMME DND D : COLLECTE DND A IMPACT EMOTIONNEL	9
6 LOGIGRAMME DND E : APPORT VOLONTAIRE DE DND SUR LA STDC	10
7 LOGIGRAMME DND F : APPORT VOLONTAIRE DE DI SUR L'ATDI.....	11
8 LOGIGRAMME DND G : ENLEVEMENT DE DND EN VRAC	12
9 LOGIGRAMME DND H : EVACUATION DES DND.....	13
10 LOGIGRAMME DND I : EVACUATION DE DND PAR LES UP.....	14
11 ANNEXES.....	15
11.1 ANNEXE 1 : FORMULAIRE DE MISE A DISPOSITION DE BENNE OU CAISSON	15
11.2 ANNEXE 2 : FORMULAIRE DE COLLECTE DE DD, DND, DI.....	16

Direction Générale - Cadarache Département de support technique et gestion Service technique et logistique	Référence Technique DG/CEACAD/DSTG/STL/GLD/CCTP-25-137	Indice 3	Page 3 / 16
--	---	-----------------	--------------------

GLOSSAIRE

ATDI :	Zone de Transit des Déchets Inertes,
BSD :	Bordereau de Suivi de Déchets,
BSDI :	Bordereau de Suivi de Déchets Industriels,
STDC :	Station de Transit des Déchets Conventionnels,
DI :	Déchets Inertes,
DUNR :	Déchets Urbains Non Recyclables,
DND :	Déchets Non Dangereux anciennement dénommés Déchets Industriels Banals,
TITULAIRE :	Titulaire du contrat de gestion des déchets Conventionnels,
STL/GEFD :	Service Technique et Logistique/ Groupe Energies Fluides, Déchets,
SPR :	Service de Protection contre les Rayonnements,
UP :	Unité Productrice du déchet,
ZDT :	Zone De Transit.

Direction Générale - Cadarache Département de support technique et gestion Service technique et logistique	Référence Technique DG/CEACAD/DSTG/STL/GLD/CCTP-25-137	Indice 3	Page 4 / 16
--	---	-----------------	--------------------

DOCUMENTS DE REFERENCE

- Réf. [1] Procédure générale du Centre de Cadarache relative au zonage déchet
Référéncée CAD/D2S/SPR/ DO 54 du 30/01/12 à l'indice en vigueur
- Réf. [2] Consignes Générales d'Exploitation (CGE) de la Station de Transit des Déchets conventionnels
Référéncé STL NTE DECH DO 084 à l'indice en vigueur
- Réf. [3] Procédure d'évacuation des déchets conventionnels du centre de Cadarache
Référéncé STL PRO DECH DO 083

Direction Générale - Cadarache Département de support technique et gestion Service technique et logistique	Référence Technique DG/CEACAD/DSTG/STL/GLD/CCTP-25-137	Indice 3	Page 5 / 16
--	---	-----------------	--------------------

1 **OBJET**

Le présent document décrit le fonctionnement général de la gestion des Déchets Non Dangereux et Déchets Inertes pris en charge par le STL/GLD.

La gestion des DI et des DND est identique. Ainsi, seule la catégorie DND est traitée dans la suite de ce document.

Cette note annule et remplace la note STL NTE DECH DO 086 du 2/2/2021.

Direction Générale - Cadarache Département de support technique et gestion Service technique et logistique	Référence Technique DG/CEACAD/DSTG/STL/GLD/CCTP-25-137	Indice 3	Page 6 / 16
--	---	-------------	----------------

2 LOGIGRAMME DND A : COLLECTE DES DECHETS URBAINS

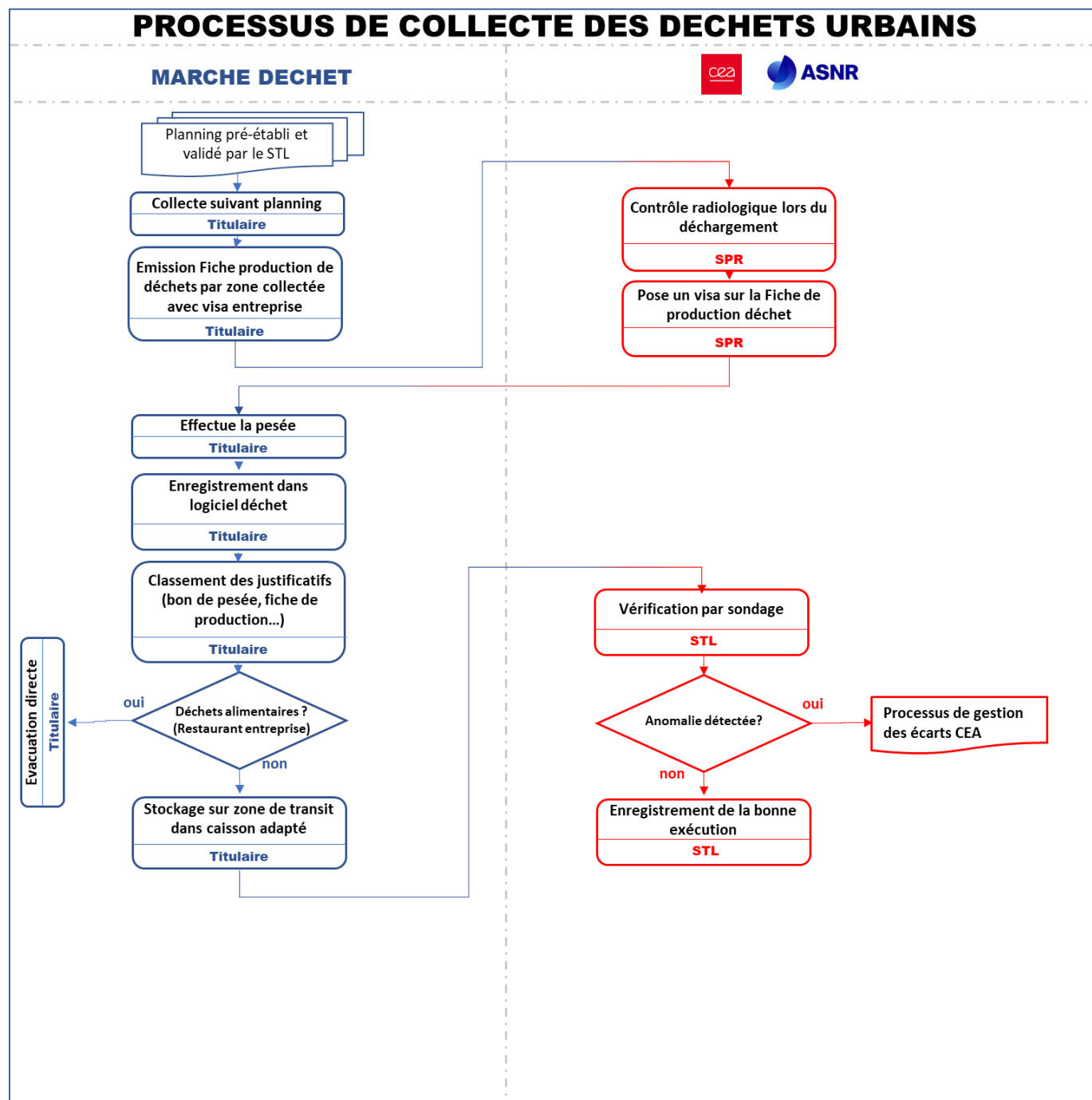

Direction Générale - Cadarache Département de support technique et gestion Service technique et logistique	Référence Technique DG/CEACAD/DSTG/STL/GLD/CCTP-25-137	Indice 3	Page 7 / 16
--	---	-------------	----------------

3 LOGIGRAMME DND B : MISE EN PLACE DE BENNES OU CAISSONS POUR DND

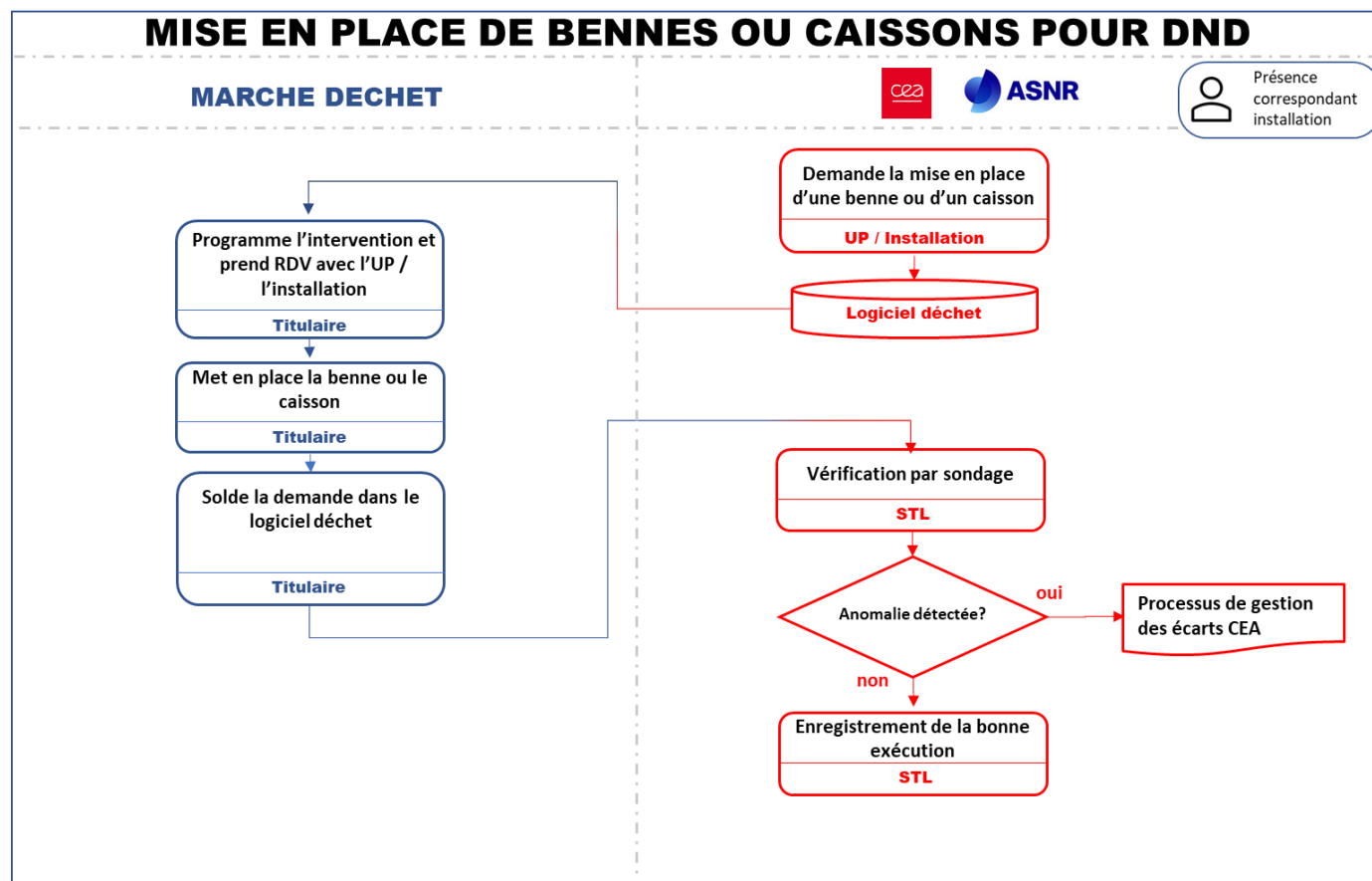

Direction Générale - Cadarache Département de support technique et gestion Service technique et logistique	Référence Technique DG/CEACAD/DSTG/STL/GLD/CCTP-25-137	Indice 3	Page 8 / 16
--	---	-------------	----------------

4 LOGIGRAMME DND C : ENLEVEMENT DE BENNES OU CAISSONS DND

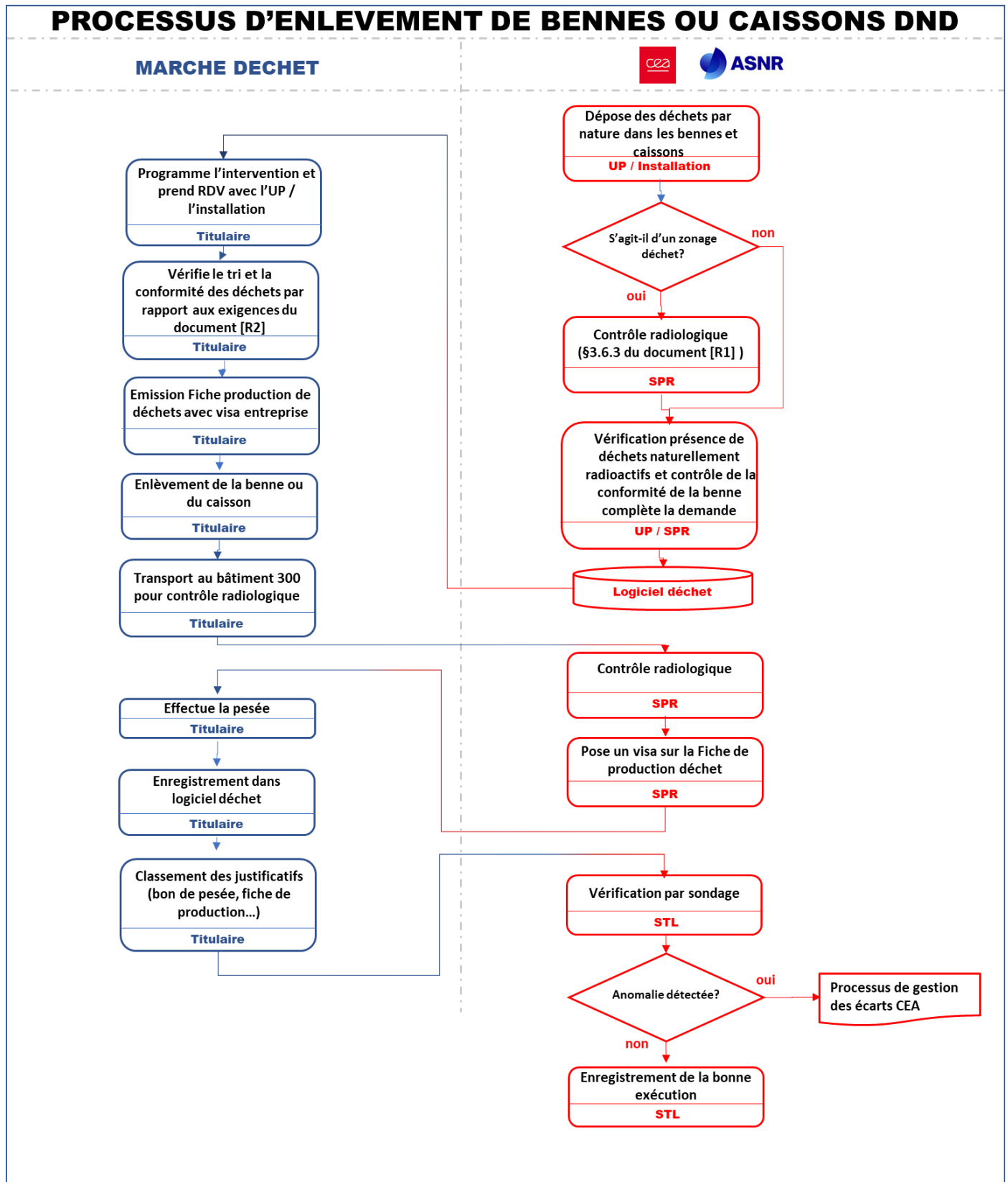

Direction Générale - Cadarache Département de support technique et gestion Service technique et logistique	Référence Technique DG/CEACAD/DSTG/STL/GLD/CCTP-25-137	Indice 3	Page 9 / 16
--	---	-------------	----------------

5 LOGIGRAMME DND D : COLLECTE DND A IMPACT EMOTIONNEL

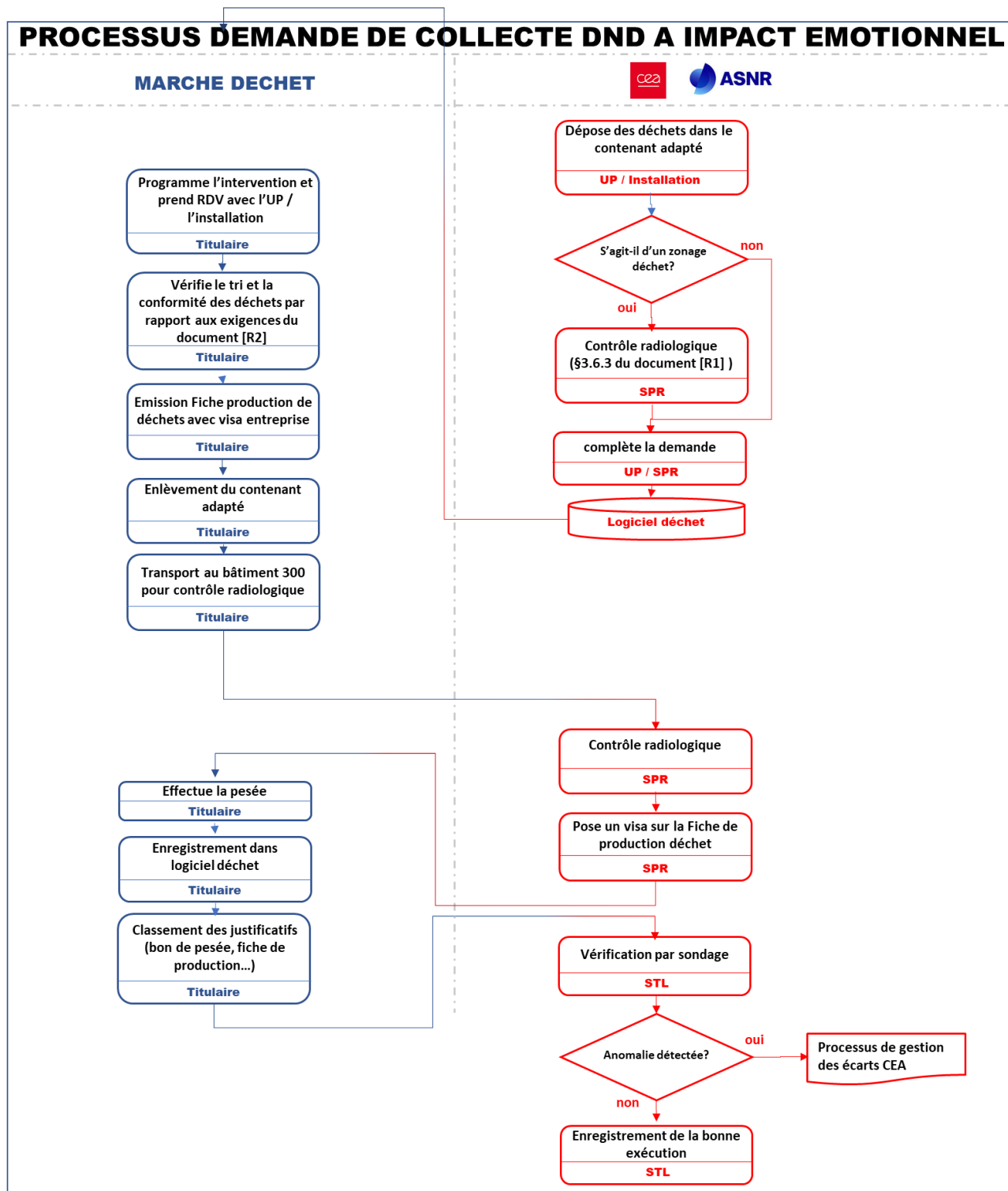

Direction Générale - Cadarache Département de support technique et gestion Service technique et logistique	Référence Technique DG/CEACAD/DSTG/STL/GLD/CCTP-25-137	Indice 3	Page 10 / 16
--	---	-------------	-----------------

6 LOGIGRAMME DND E : APPORT VOLONTAIRE DE DND SUR LA STDC

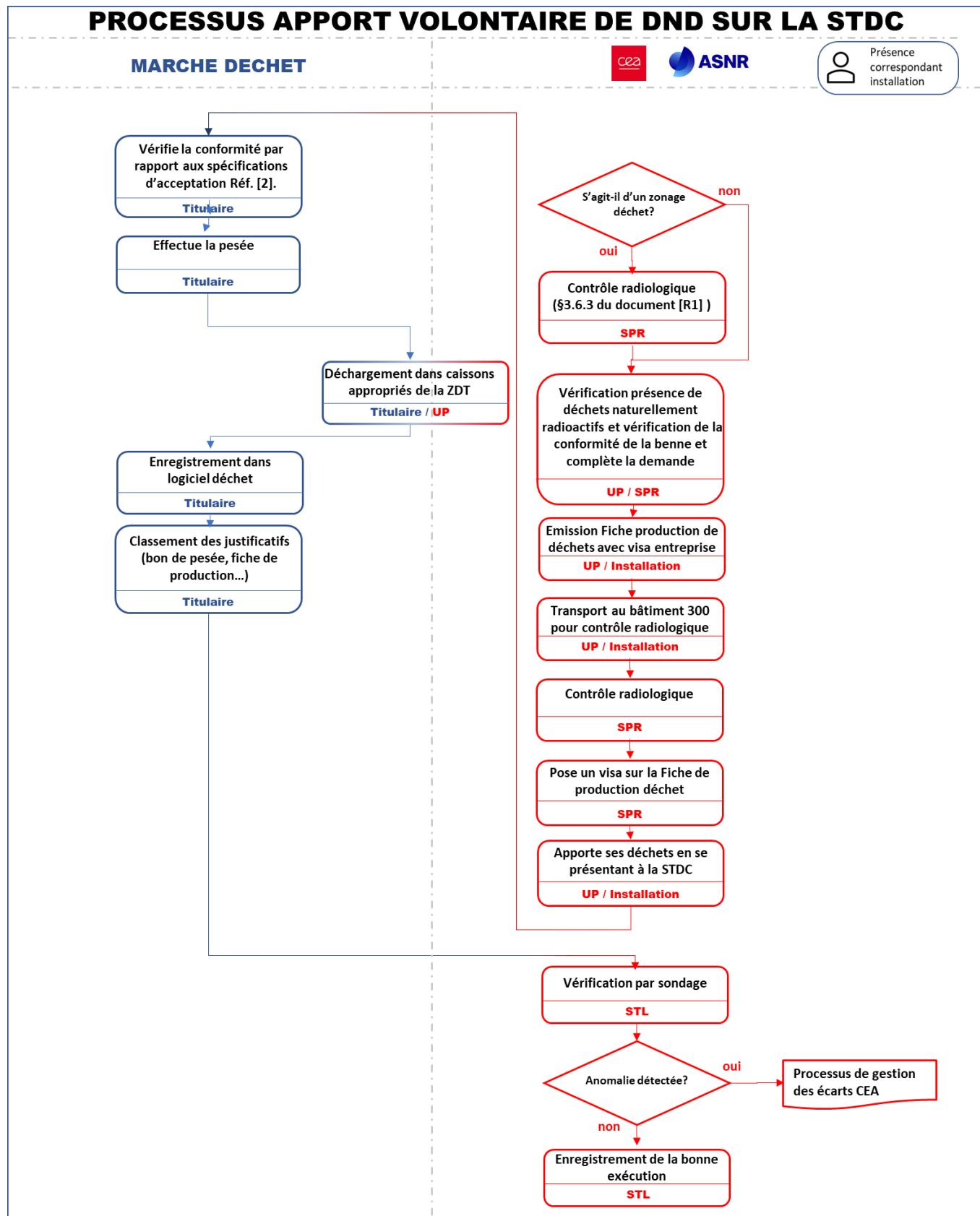

Direction Générale - Cadarache Département de support technique et gestion Service technique et logistique	Référence Technique DG/CEACAD/DSTG/STL/GLD/CCTP-25-137	Indice 3	Page 11 / 16
--	---	-------------	-----------------

7 LOGIGRAMME DND F : APPORT VOLONTAIRE DE DI SUR L'ATDI

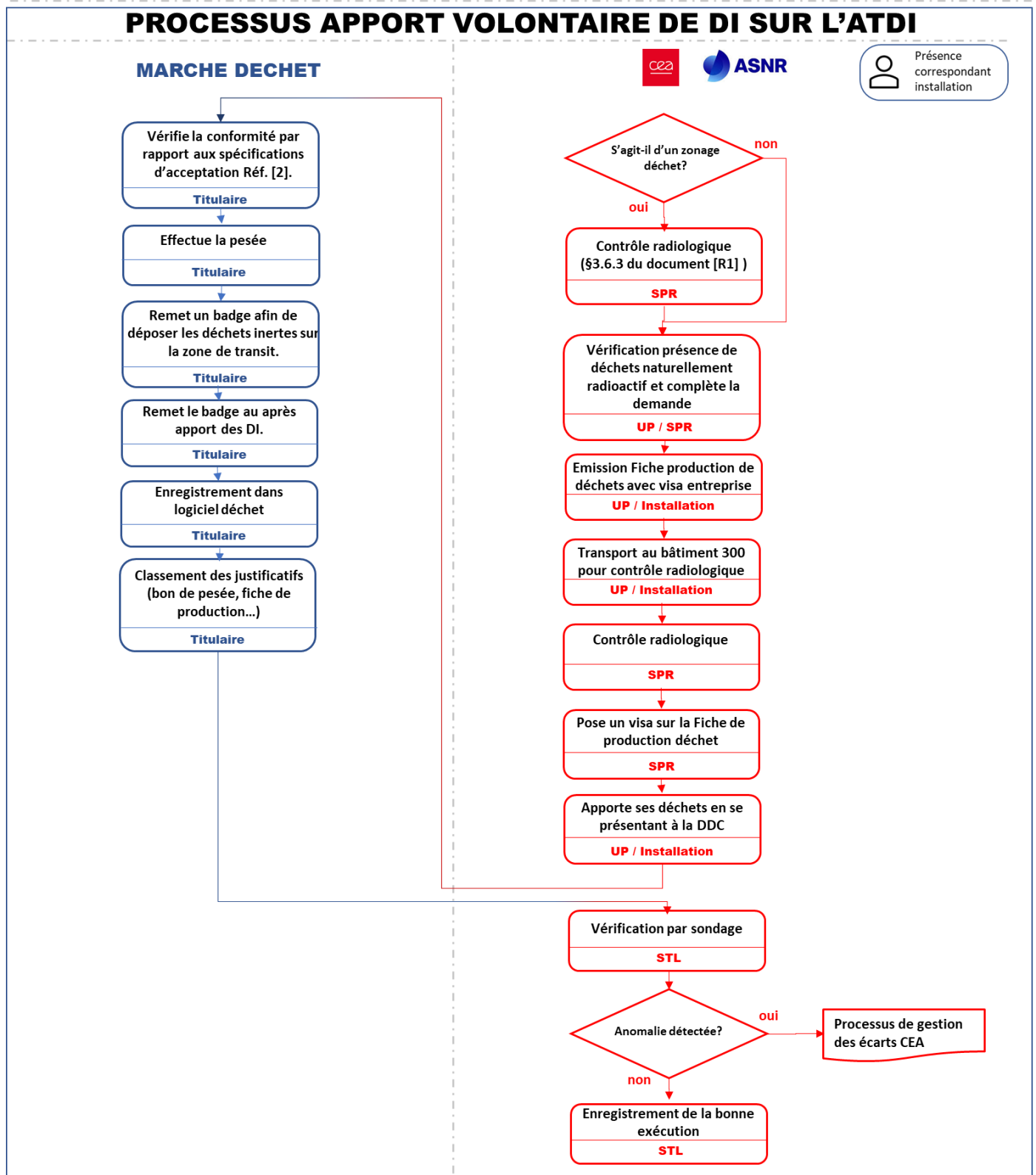

Direction Générale - Cadarache Département de support technique et gestion Service technique et logistique	Référence Technique DG/CEACAD/DSTG/STL/GLD/CCTP-25-137	Indice 3	Page 12 / 16
--	---	-------------	-----------------

8 LOGIGRAMME DND G : ENLEVEMENT DE DND EN VRAC

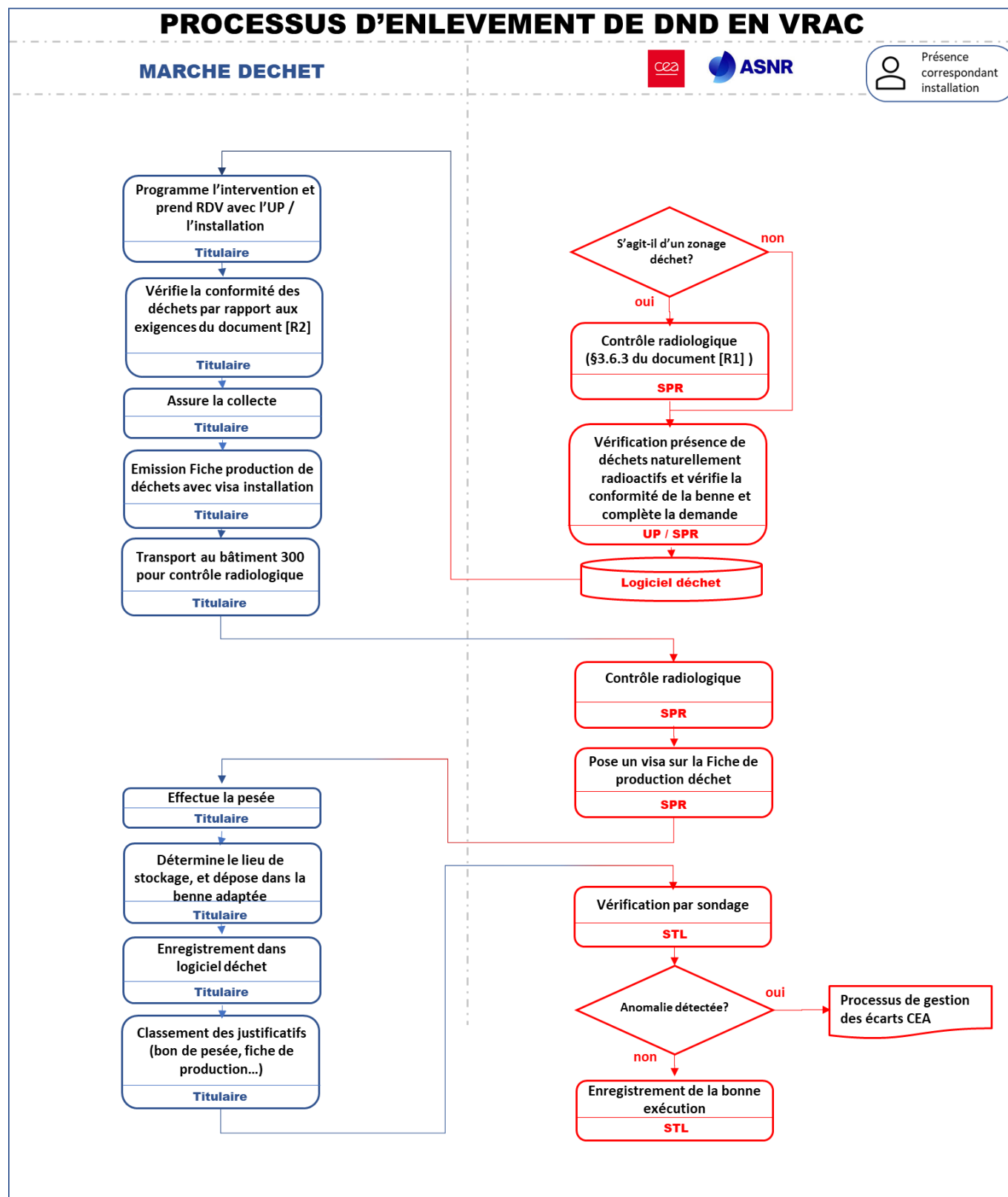

Direction Générale - Cadarache Département de support technique et gestion Service technique et logistique	Référence Technique DG/CEACAD/DSTG/STL/GLD/CCTP-25-137	Indice 3	Page 13 / 16
--	---	-------------	-----------------

9 LOGIGRAMME DND H : EVACUATION DES DND

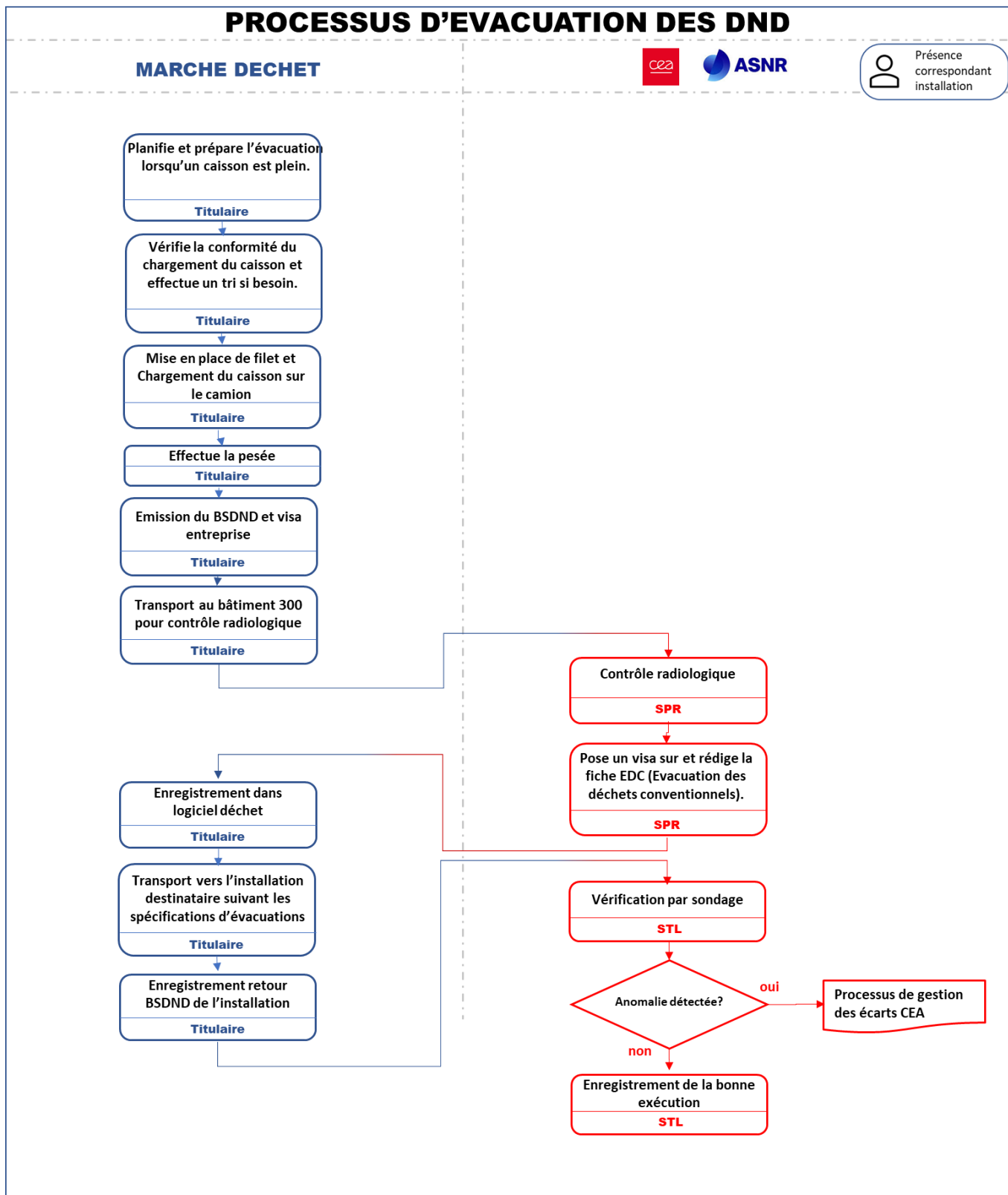

Direction Générale - Cadarache Département de support technique et gestion Service technique et logistique	Référence Technique DG/CEACAD/DSTG/STL/GLD/CCTP-25-137	Indice 3	Page 14 / 16
--	---	-------------	-----------------

10 LOGIGRAMME DND I : EVACUATION DE DND PAR LES UP

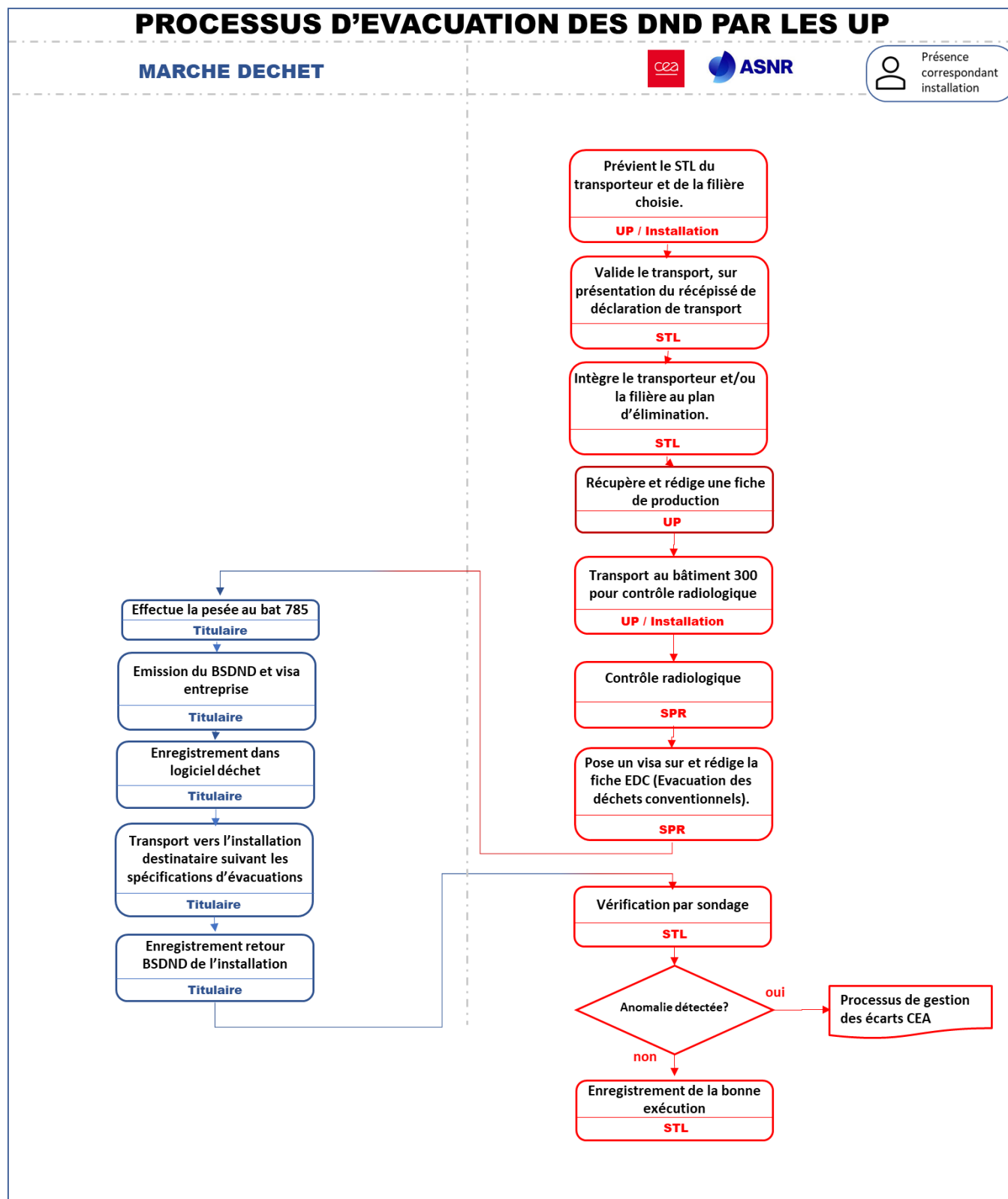

Direction Générale - Cadarache Département de support technique et gestion Service technique et logistique	Référence Technique DG/CEACAD/DSTG/STL/GLD/CCTP-25-137	Indice 3	Page 15 / 16
--	---	-------------	-----------------

11 ANNEXES

11.1 ANNEXE 1 : FORMULAIRE DE MISE A DISPOSITION DE BENNE OU CAISSON

Ajouter une demande

Déchet *



Origine *



Conditionné en *



Nb conditionnements à enlever *

Nb conditionnements vides à déposer *

Commentaire

Vous pouvez fournir plus de précisions sur l'origine de votre demande

 Annuler

 Enregistrer

Direction Générale - Cadarache Département de support technique et gestion Service technique et logistique	Référence Technique DG/CEACAD/DSTG/STL/GLD/CCTP-25-137	Indice 3	Page 16 / 16
--	---	-------------	-----------------

11.2 ANNEXE 2 : FORMULAIRE DE COLLECTE DE DD, DND, DI

	Direction Générale - Cadarache Département de support technique et gestion Service technique et logistique Groupe Logistique et Déchets	Référence DG/CEACAD/DSTG/STL/GLD 2024-0513-DO DU 02/10/2024	Indice 1	Page 1/1
---	--	---	-------------	-------------

Formulaire de collecte de déchets conventionnels DD, DND ou DI (tel : 20 96)

N° de demande TENNAXIA : Bâtiment :
 Nom : N° de badge :
 Nature du déchet : Poids :Kg
 Date: / / Signature :

Transporteur : N° immatriculation véhicule :

A remplir par le SPR/LANSE avant tout entreposage/transit sur les installations de déchets conventionnels du Centre de Cadarache.

Contrôle radiologique effectué le : Par :

Activité mesurée : Appareil de contrôle utilisé :

Observation : Signature :

✂.....